Noctis®

Space

Noctis®

Space Collection
Senza confini
Without borders

Space Collection

9

5

4

180

9 Un numero “magico”
Una immaginaria
operazione matematica
come mappa per entrare
nel mondo di Space
e in quello dei numeri:

9 modelli
x 5 configurazioni
x 4 dimensioni
= 180
1+ 8 + 0 = 9

Se Nove è un numero
magico useremo
qualche accenno
alla numerologia –
l’arte della interpretazione
dei significati simbolici
dei numeri al di là della
loro pura valenza
matematica – come guida
per la descrizione dei vari
modelli di Space.

Spazio alla fantasia!

A magic number
An Imaginary
Mathematical Operation
as a map to enter
the world of Space
and in that one of numbers:

9 models
x 5 configurations
x 4 dimensions
= 180
1 + 8 = 9

If Nine is a magic number
we will use some hints
to numerology the art
of interpreting
the symbolic meanings
of numbers beyond
their pure value
of mathematics –
as for the description
of the various
models of Space.

Space for imagination!

L’attenzione alla trasformazione è una caratteristica di progetto identitaria di Noctis che in Space assume il suo aspetto più evidente. Un oggetto di arredo della zona notte di forma basica – il sommier, un letto senza testiera e pediera – viene sviluppato in una vasta serie di altre configurazioni: prima di tutto come letto con testiera, che diventa dormeuse acquistando anche una spalliera opposta, e una volta acquisito il gioco delle integrazioni, con un breve passaggio in una sponda ad angolo, diventa un divano a tutti gli effetti per poi continuare a giocare con l’altezza e forma delle sponde e le conseguenti forme e funzioni.

Le singole proposte – 9 – vengono poi declinate in 5 varianti di letto e divani che consistono in tipologie di reti, meccanismi di sollevamento, contenitori di varia morfologia. Una trasformazione formale e funzionale ben sottolineata dalla denominazione di Space: una superficie che si distende, si articola, si ampia in obbedienza alla visione Noctis della multifunzionalità abbinata alla modernizzazione della tecnologia. Si veste poi di tutta la varietà di tessuti e colori del suo catalogo infinito offerto alle più varie scelte individuali che garantiscono tutta la praticità e la sofficità richiesta da letti tessili di qualità. Space è il letto-biletto-divano-con contenitori e non, che vive la sua trasformazione negli spazi domestici spesso ridotti ma capaci di contenere un arredo mutante a seconda dei desideri e le necessità. Senza dimenticare la velocità dell’allestimento, il comfort nell’uso, la bellezza delle forme, il plus dell’artigianalità.

L’arte della trasformazione

The attention to transformation is a characteristic of an identity project of Noctis which in Space takes on its most evident aspect. A basic furnishing object for the sleeping area – the sommier, a bed withou a headboard and footboard – is developed in a wide range of other configurations: first of all as a bed with a headboard, which becomes a dormeuse by also purchasing an opposite backrest, and once the game of integrations has been acquired, with a short passage adding a back side, becomes a sofa in all respectsand then continues to play with height and shape of the banks with their forms and functions.

The individual proposals – 9 – are then declined in various types of beds and sofas that consist of types of slats, lifting mechanisms, storages of various morphology. A formal and functional transformation well underlined by the name of Space: a surface that stretches, articulates, expands in obedience to the Noctis vision of multifunctionality combined with the modernization of technology. It is then dressed in all the variety of fabrics and colors of its infinite catalog offered to the most varied individual choices that guarantee all the practicality and softness required by textile quality beds. Space is the bed-two-bed-sofa-with or without containers, which experiences its transformation in domestic spaces that are often small but capable of containing furniture that changes according to desires and needs. Without forgetting the speed of setting up, the comfort of use, the beauty of the shapes, the plus of craftsmanship.

The art of transformation

Modelli/ Varianti Models/ Variants

S.1 Sommier
p. 10

S.2 Letto
Bed
p. 16

S.3 Dormeuse
p. 22

S.4 Angolo alto
High corner
p. 28

S.5 Divano
Sofà
p. 32

S.6 Angolo basso
Low corner
p. 40

S.7 Divano basso
Low sofà
p. 46

S.8 Angolo sagomato
Shaped corner
p. 52

S.9 Divano alto
High sofà
p. 58

S.A SpaceAngolare/
The Corner
p. 62

Varianti tecnologiche/ strutturali
Variants technological/ structural
p. 67

Accessori
Accessories
p. 77

Space Collection
Overview
p. 83

Space un sistema che garantisce una configurazione modulare altamente versatile, con diverse varianti, per soddisfare ogni esigenza.

Space is a system that provides a highly versatile modular configuration with different variations to meet every need.

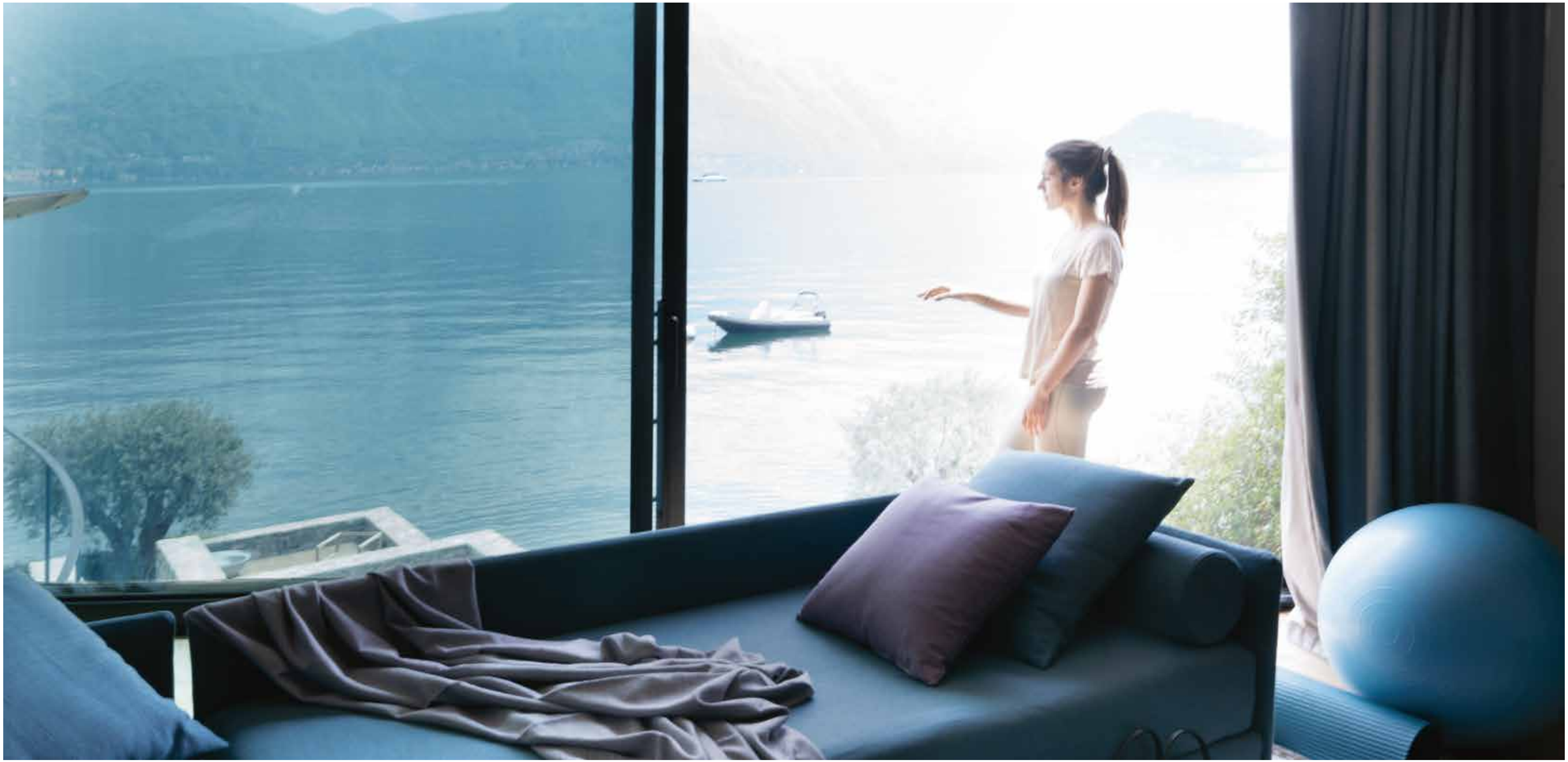

Space - S.6

Con rete automatica
With automatic pull-out base
Aida 19 Cat. C

L'Uno, dunque l'inizio. Il numero della pienezza e della perfezione. Nel sistema Space, l'uno non può che essere Sommier, la forma-base del semplice giaciglio per il riposo sia di notte che di giorno.
La sua caratteristica è la mancanza totale di sponde. Un letto di estrema essenzialità che mantiene nel nome l'allure elegante dell'originale denominazione francese. Perché la semplicità secondo il celebre *Less is more* di Mies van der Rohe, è sinonimo di qualità.

The One, therefore the beginning. The number of fullness and perfection. In the Space system, one cannot than being Sommier, the basic form of a simple bed for rest both at night and during the day. Its characteristic is the total lack of banks. An extremely essential bed that maintains in the name the elegant allure of the original French denomination. Because simplicity, according to the famous Less is more by Mies van der Rohe, is synonymous with quality.

S.1

Space.1 è disponibile nelle versioni con Rete manuale, Rete automatica, Bauletto, Contenitori e Basic nelle misure 80,90,100 e 120. Completamente sfoderabile grazie al veltro perimetrale. Disponibile in tutti i tessuti/pelli/ecopelli del campionario Noctis

Space.1 is available in versions with Manual bedstead Automatic bedstead, Storage, Containers and Basic in sizes 80,90, 100 and 120. Completely removable thanks to the perimeter velcro. Available in all fabric/ leather and eco-leathers from the Noctis samples collection

Space.1 Sommier

Space - S.1, 90

Fresco 0015, cat.B
Bedlinen cotone bianco naturale

Space - S.1, 90

Con rete manuale
With manual pull-out base
Fresco 0015, cat.B
Bedlinen cotone bianco naturale

Space - S.7, 80

Con bauletto
With Storage
Aida 19 Cat. C

Space - S.6, 80

Con rete automatica
With automatic pull-out base
Aida 19 Cat. C

L'Uno è fatale che si sdoppi nel Due, la cui identità risiede nel gioco degli opposti che governano il mondo: il giorno e la notte, il maschile e il femminile, il buio e la luce e in tanti altri elementi che si contrappongono ma non sono nulla l'uno senza l'altro. Space 2 prende la forma di un sommier con l'aggiunta di una sponda. È già "letto" in versione minimale, adatto alla cameretta per ragazzi, per single che amano l'eleganza della semplicità e per chi dispone di spazi contenuti.

The One is fatal that it splits into Two, whose identity resides in the game of opposites that govern the world: the day and the night, the masculine and the feminine, the dark and the light and in many other elements that are opposed but are nothing without each other. Space 2 takes the form of a sommier with the addition of a side. It is already "bed" in a minimal version, suitable for kids' bedrooms, for singles who love the elegance of simplicity and for those who have limited space.

S.2

Space.2 è disponibile nelle versioni con Rete manuale, Rete automatica, Bauletto, Contenitori,e Basic nelle misure 80, 90, 100 e 120. Completamente sfoderabile grazie al veltro perimetrale. Disponibile in tutti i tessuti/pelli/ecopelli del campionario Noctis

Space.2 is available in versions with Manual bedstead Automatic bedstead, Storage, Containers and Basic in sizes 80,90, 100 and 120. Completely removable thanks tothe perimeter velcro. Available in all fabric / leather and eco-leathers from the Noctis samples collection

Space.2 Letto/Bed

Space - S.2, 120

Space - S.2, 120
Con rete automatica
With automatic pull-out base
Penelope 20, cat.C
Bedlinen Cotone 263 CH

Space - S.2, 80

Con contenitori
With storage containers
Neo 11, cat.C
Bedlinen cotone 322 ME

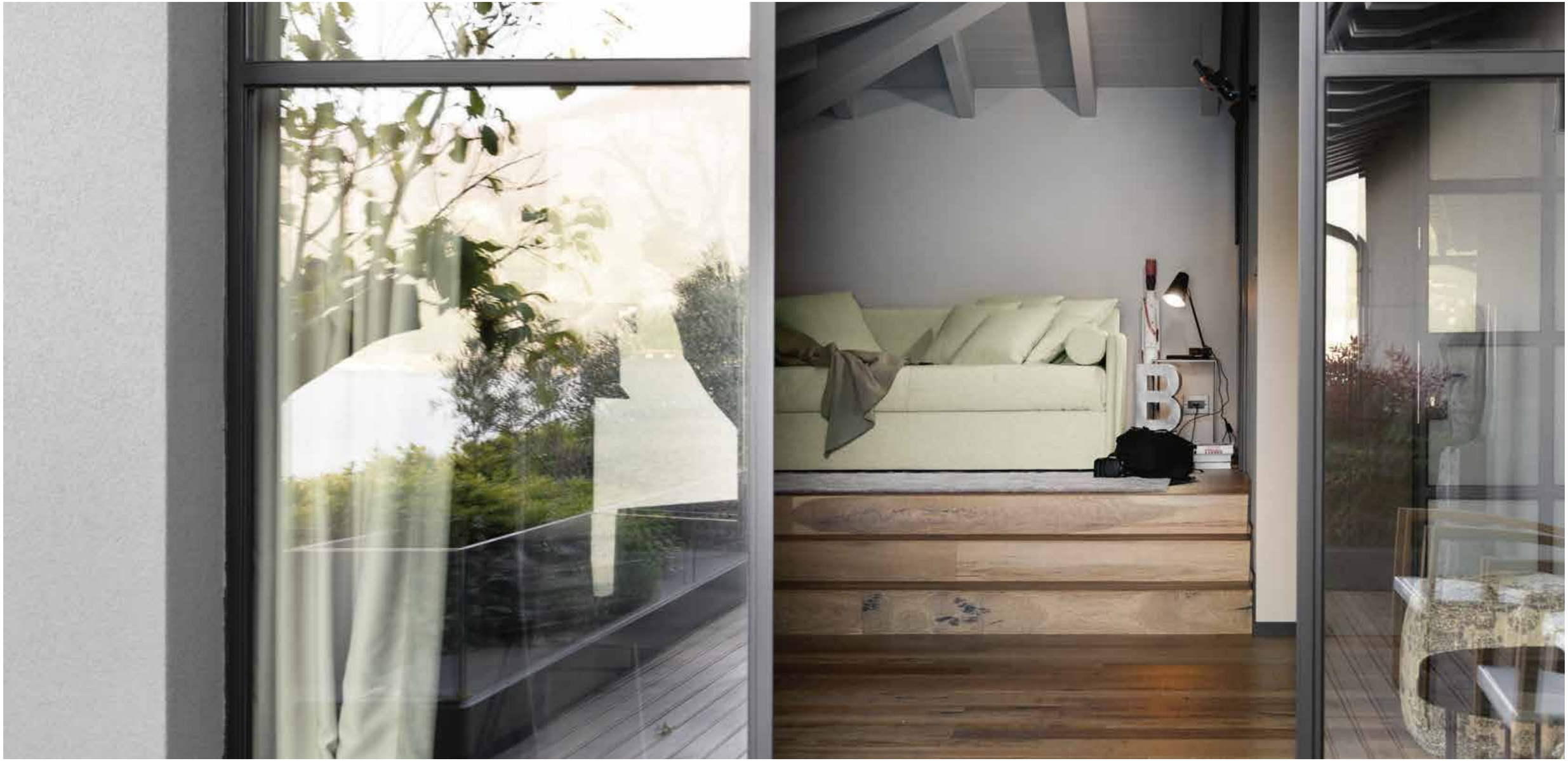

Space - S.5, 120

Con bauletto
With storage
Penelope 09, cat.C

Se il Due è il simbolo di due polarità separate, il Tre le riunisce. Esprime dunque armonia, ed è per questo considerato un numero perfetto. Nelle versioni classiche la dormeuse è dotata di due sponde: una geometrica e l'altra contigua in forma sinuosa. Noctis l'ha progettata con le due sponde opposte alle due estremità del letto rispettando la purezza di linee e l'essenzialità del disegno richieste dagli ambienti contemporanei.

If Two is the symbol of two separate polarities, the Three brings them together. It therefore expresses harmony, and is therefore considered a perfect number. In the classic versions the dormeuse has two sides: one geometric and the other one contiguous in a sinuous shape. Noctis designed it with the two opposite sides at the two ends of the bed, respecting the purity of lines and the essentiality of the design required by contemporary environments.

S.3

Space.3 è disponibile nelle versioni con Rete manuale, Rete automatica, Bauletto, Contenitori,e Basic nelle misure 80, 90, 100 e 120. Completamente sfoderabile grazie al veltro perimetrale. Disponibile in tutti i tessuti/pelli/ecopelli del campionario Noctis

Space.3 is available in versions with Manual bedstead Automatic bedstead, Storage, Containers and Basic in sizes 80,90, 100 and 120. Completely removable thanks to the perimeter velcro. Available in all fabric / leather and eco-leathers from the Noctis samples collection

Space.3 Dormeuse

Space - S.3, 100

Con contenitori
With storage containers
New Manhattan 600, cat.A

Space - S.3, 100

Con contenitori
With storage containers
New Manhattan 60, cat.A

Space - S.6, 80

Con rete automatica
With automatic pull-out base
Aida 19 Cat. C

Il Quattro è simbolo di concretezza, capacità razionali, senso pratico. Il letto Angolo alto si configura con una sponda orizzontale lunga e una verticale breve che si incontrano ad angolo retto. Un abbraccio protettivo, che esprime solidità e sicurezza per favorire il massimo del relax e i bei sogni. Per questa sua configurazione si presta ad essere collocabile a parete anche ad angolo, salvando altro spazio prezioso nei nostri ambienti domestici.

Four is a symbol of concreteness, rational abilities, practical sense. The bed Angolo Alto is configured with a long horizontal side and a short vertical one meeting at right angles. A protective hug, which expresses solidity and safety to promote maximum relaxation and good dreams. Thanks to this configuration, it can be placed on the wall even in a corner, saving other precious space in our domestic spaces.

S.4

Space.4 è disponibile nelle versioni con Rete manuale, Rete automatica, Bauletto, Contenitori, e Basic nelle misure 80, 90, 100 e 120. Completamente sfoderabile grazie al veltro perimetrale. Disponibile in tutti i tessuti/pelli/ecopelli del campionario Noctis

Space.4 is available in versions with Manual bedstead Automatic bedstead, Storage, Containers and Basic in sizes 80,90, 100 and 120. Completely removable thanks to the perimeter velcro. Available in all fabric/leather and eco-leathers from the Noctis samples collection

Space.4 Angolo alto/High corner

Space - S.4, 100

Pinky 13, cat.C
Bedlinen Cotone 17436 ME

Dove l'angolo diventa rifugio,
relax e comfort si incontrano.
Uno spazio raccolto che libera
i sogni e valorizza ogni ambiente.

Where the corner becomes
retreat, leisure and comfort meet.
A cozy space that frees dreams
and enhances every room.

Il numero Cinque ha acquistato, con vari significati, molta importanza nella storia delle culture e della loro evoluzione. Space 5 da letto si evolve in divano pur mantenendo la sua funzione principale. Nasce così il Divano elegante e dalle proporzioni armoniose. Un elemento di arredo a tutti gli effetti in spazi non necessariamente legati al riposo notturno – living, open space, studio – per ritornare facilmente. alla sua identità di letto quando necessario. Utilizzabile anche anche in versioni componibili, accostato a un secondo elemento speculare.

The number Five has acquired, with various meanings, a lot of importance in the history of cultures and their evolution. Space 5 evolves from bed into a sofa while maintaining its main function. Thus it'll born the Sofa elegant and by the harmonious proportions. A piece of furniture in all respects in space not necessarily linked to night rest – living, open space, study – to easily return to your bed identity when needed. It can also be used in modular versions, combined with a second specular element.

S.5

Space.5 è disponibile nelle versioni con Rete manuale, Rete automatica, Bauletto, Contenitori, e Basic nelle misure 80, 90, 100 e 120. Completamente sfoderabile grazie al veltro perimetrale. Disponibile in tutti i tessuti/pelli/ecopelli del campionario Noctis

Space.5 is available in versions with Manual bedstead Automatic bedstead, Storage, Containers and Basic in sizes 80,90, 100 and 120. Completely removable thanks to the perimeter velcro. Available in all fabric / leather and eco-leathers from the Noctis samples collection

Space.5 Divano/Sofà

Space - S.5, 100

Con bauletto
With storage
Penelope 09, cat.C
Bedlinen Cotone 453 ME

Mettiti comodo tra tessuti morbidi e forme accoglienti, lasciati avvolgere da un letto che si trasforma in angolo di benessere e ispirazione.

Make yourself comfortable amidst soft fabrics and cozy shapes, let yourself be enveloped by a bed that transforms into a corner of well-being and inspiration.

Space - S.5, 120

Con rete manuale
With manual pull-out base
Penelope 08, cat.C

Space - S.5, 120

Con bauletto
With storage
Penelope 09, cat.C
Bedlinen Cotone 453 CH

Il Sei, il numero di Venere, per gli antichi dea della bellezza nella sua forma più alta, rimanda all'equilibrio delle forme, alla composizione perfetta degli elementi, gli esiti estetici perfettamente rispondenti al senso del bello, che come è noto, cambia da epoca ad epoca. *Angolo Basso* reinterpreta *Angolo Alto* diminuendo l'altezza delle sponde ad angolo con effetti di maggiore leggerezza, mantenendo comfort e presenza.

Six, the number of Venus, for the ancient goddess of beauty in its highest form, refers to the balance of forms, to the perfect composition of the elements, the aesthetic results perfectly corresponding to the sense of beauty, which as how it is known epoch to epoch. *Angolo Basso* reinterprets *Angolo Alto* by decreasing the height of the corner sides with effects of greater lightness, while maintaining comfort and presence.

S.6

Space.6 è disponibile nelle versioni con Rete manuale, Rete automatica, Bauletto, Contenitori, e Basic nelle misure 80, 90, 100 e 120. Completamente sfoderabile grazie al veltro perimetrale. Disponibile in tutti i tessuti/pelli/ecopelli del campionario Noctis

Space.6 is available in versions with Manual bedstead Automatic bedstead, Storage, Containers and Basic in sizes 80,90, 100 and 120. Completely removable thanks to the perimeter velcro. Available in all fabric / leather and eco-leathers from the Noctis samples collection

Space.6 Angolo basso/Low corner

Space v.6

Con rete automatica/
With automatic pull-out base
Aida 19 Cat. C

Giusta leggerezza, dolce morbidezza in un abbraccio che non ti aspetti, dove l'equilibrio delle forme incontra il riposo, regalando bellezza e armonia.

Right lightness, sweet softness in an embrace you don't expect, where balance of form meets rest, giving beauty and harmony.

I sette cicli lunari, i sette colori dell'arcobaleno, le sette note musicali... Sette: un numero diffuso nella nostra vita ad indicare l'importanza di trascendere la semplice dimensione materiale e affinare lo spirito. *Divano basso* torna a dotarsi di tre sponde – soluzione già contenuta in Space 5 – abbassate alla stessa altezza. L'effetto è quello di un divano minimalista, che non aspira alla ricchezza formale, ma si afferma per il suo rigore e la purezza del design.

The seven lunar cycles, the seven colors of the rainbow, the seven musical notes ... Seven: a popular number in our life to indicate the importance of transcending the simple material dimension and sharpening the spirit. *Low sofà* returns to be equipped with three sides – solution already contained in Space 5 – lower to the same height. The effect is that of a minimalist sofa, which does not aim to a formal wealth, but affirms itself for its rigor and purity of design.

S.7

Space.7 è disponibile nelle versioni con Rete manuale, Rete automatica, Bauletto, Contenitori, e Basic nelle misure 80, 90, 100 e 120. Completamente sfoderabile grazie al veltro perimetrale. Disponibile in tutti i tessuti/pelli/ecopelli del campionario Noctis

Space.7 is available in versions with Manual bedstead Automatic bedstead, Storage, Containers and Basic in sizes 80,90, 100 and 120. Completely removable thanks to the perimeter velcro. Available in all fabric / leather and eco-leathers from the Noctis samples collection

Space.7 Divano basso/Low Sofà

Space - S.7, 80

Con bauletto
With storage
Aida 19 Cat. C

Space - S.7, 80

Con bauletto
With storage
Aida 19 Cat. C
Bedlinen Cotone 489 CH

Una dormeuse per leggere
e studiare ascoltando
nel silenzio la parola
dei grandi maestri.

A dormeuse to read
and study while listening
in silence the word
of the great masters.

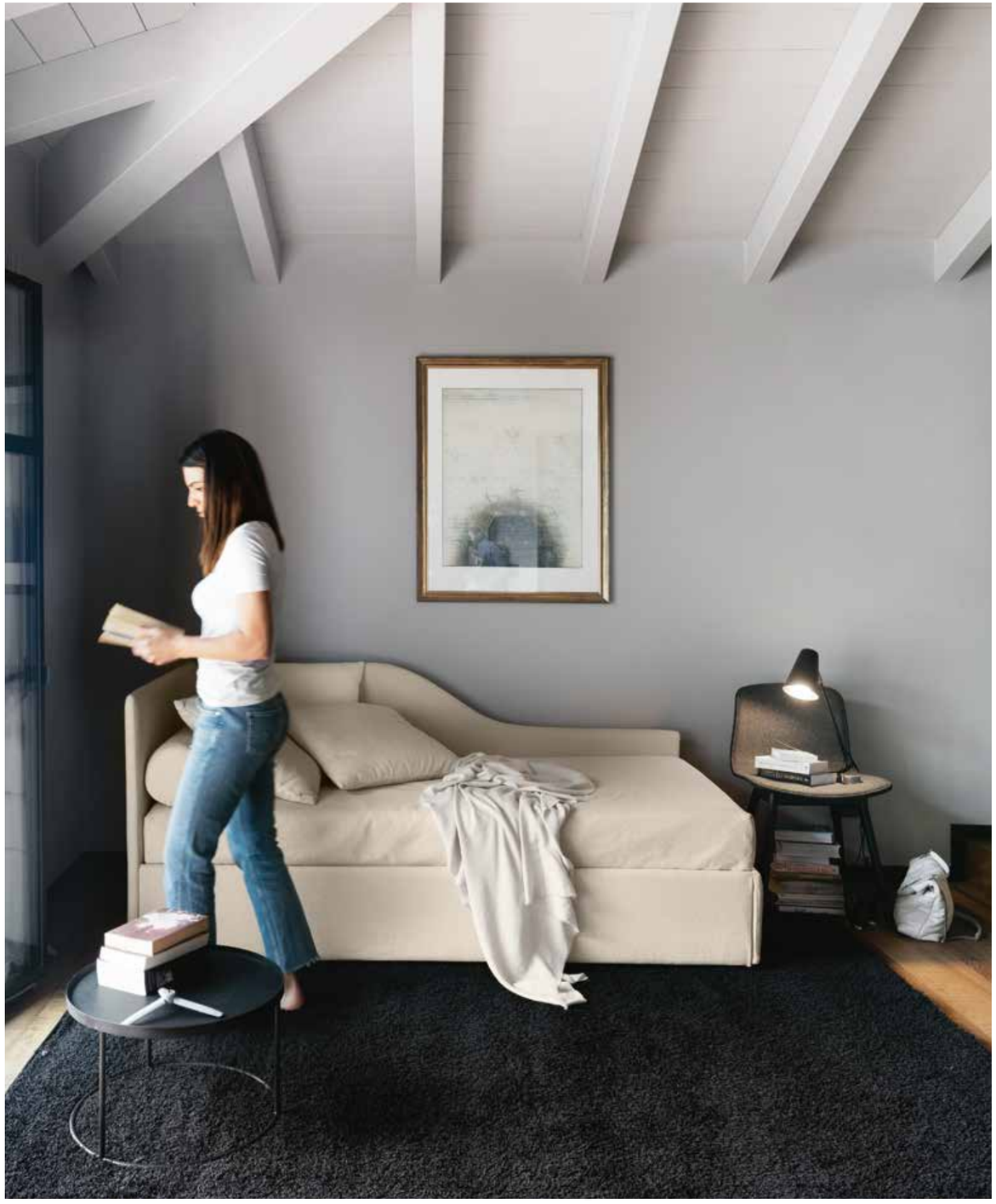

Otto. L'equilbrio cosmico. Il suo disegno rovesciato è il simbolo dell'infinito. *Space 8* è un letto con la sponda laterale sagomata in un'onda dolce. La rigorosa geometria di base permane tuttavia nell'estetica complessiva, arricchita dalla citazione delle versioni classiche della *dormeuse*. La sponda si unisce alla spalliera geometrica per una soluzione addossata ad angolo alla parete. L'eleganza del design ne permette anche la collocazione libera in spazi alternativi.

Eight. Cosmic balance. Its inverted design is the symbol of infinity. Space 8 is a bed with the side rail shaped in a sweet wave. However, the rigorous basic geometry remains in the overall aesthetic, enriched by the citation of the classic versions of the *dormeuse*. The edge joins the geometric back for a solution leaning against the wall at an angle. The elegance of the design also allows it to be freely placed in alternative spaces.

S.8

Space.8 è disponibile nelle versioni con Rete manuale, Rete automatica, Bauletto, Contenitori, e Basic nelle misure 80, 90, 100 e 120. Completamente sfoderabile grazie al veltro perimetrale. Disponibile in tutti i tessuti/pelli/ecopelli del campionario Noctis. Il riferimento è da seduti per scegliere destra o sinistra per la sagomatura della sponda.

Space.8 is available in versions with Manual bedstead Automatic bedstead, Storage, Containers and Basic in sizes 80,90, 100 and 120. Completely removable thanks to the perimeter velcro. Available in all fabric / leather and eco-leathers from the Noctis samples collection. A sitting position has to be considered to choose right or left for the back shaped side.

Space.8 Angolo sagomato/Shaped corner

Space - S.8, 90

Con rete automatica
With automatic pull-out base
Bentley 408, cat B
Bedlinen Cotone 19777 CH

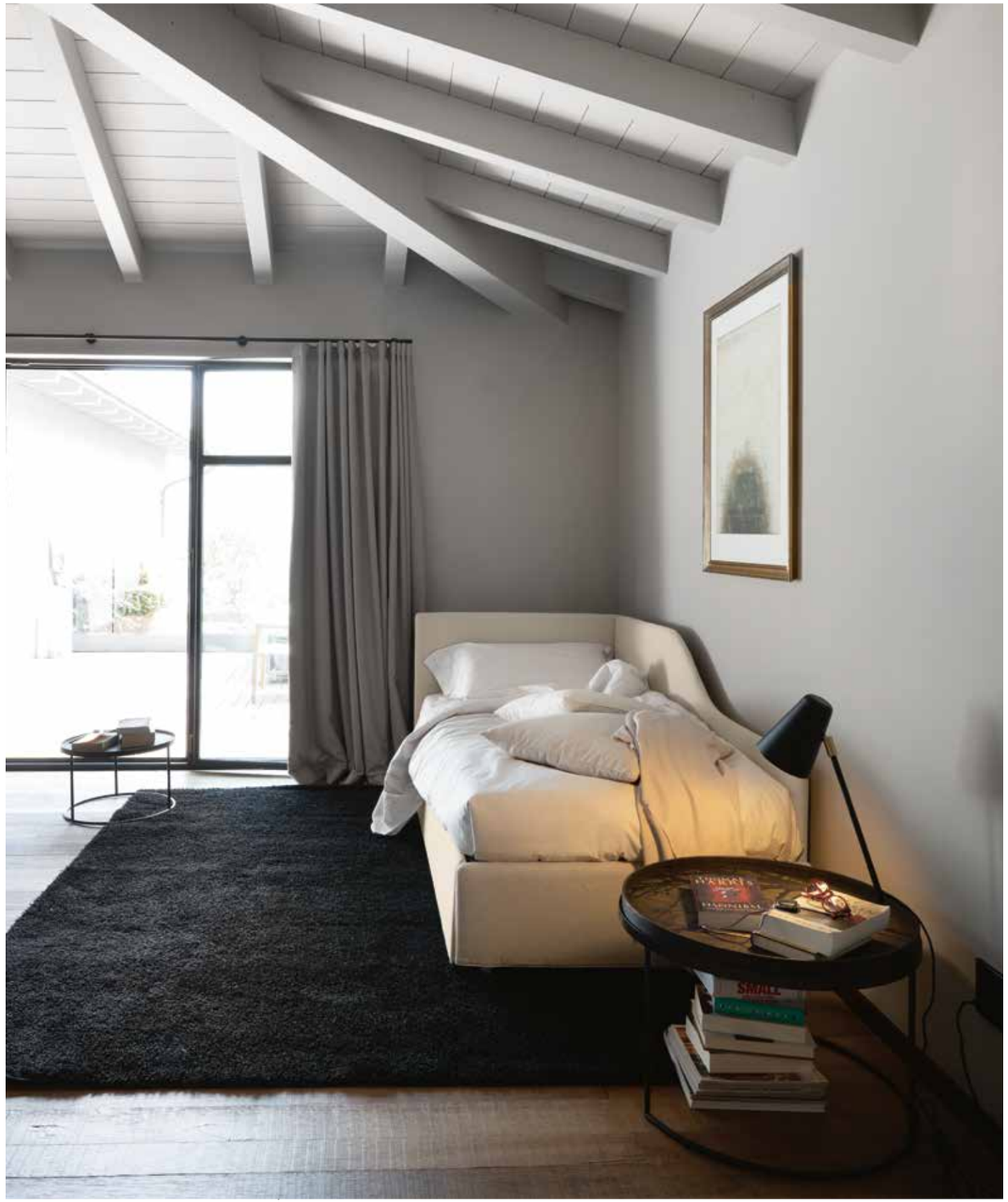

Space - S.8, 80

Con contenitore
With storage containers
Velluto 7, cat.C
Bedlinen Cotone 371 SP

Il Nove è legato ai concetti di inizio e di fine. La sua caratteristica è il rimanere sempre fisso e immutabile, come lo è il numero Uno. Il *Divano Alto* è infatti il ritorno all'Uno, il sommier di base di tutte le varianti che ora assume la configurazione completa di divano a tre sponde aumentate in altezza rispetto al Divano Basso.
Le sponde sono inoltre a filo rispetto a Space 5 in cui la sponda più lunga supera in altezza quelle laterali.

The Nine is linked to the concepts of beginning and end.
Its characteristic is that it always remains fixed and immutable, as number One is. The Divano Alto is in fact the return to the One, the basic sommier of all the variants that now takes on the complete configuration of a sofa with three sides increased in height compared to the Low Sofa. The sides are also flush with respect to Space where the longer side is higher than the side ones.

S.9

Space.9 è disponibile nelle versioni con Rete manuale, Rete automatica, Bauletto, Contenitori, e Basic nelle misure 80, 90, 100 e 120.
Completamente sfoderabile grazie al veltro perimetrale. Disponibile in tutti i tessuti/pelli/ecopelli del campionario Noctis.

Space.9 is available in versions with Manual bedstead Automatic bedstead, Storage, Containers and Basic in sizes 80,90, 100 and 120.
Completely removable thanks to the perimeter velcro. Available in all fabric / leather and eco-leathers from the Noctis samples collection.

Space.9 Divano alto/High sofà

Space - S.9, 100

Con bauletto
With storage
Velluto 13, cat.C
Bedlinen Cotone 518 SC

Space - S.9, 90

Con bauletto
With storage
Velluto 13, cat.C
Bedlinen 3910

Space - S.9, 90

Con contenitori
With storage containers
Aida 01, cat. C
Bedlinen Cotone 19792 CH

Un sistema angolare innovativo che, grazie alla sua configurazione versatile, si trasforma facilmente da letto a divano e viceversa. L'angolo centrale, con la sua forma intelligente, consente di unire due letti in modo semplice, offrendo una soluzione pratica e funzionale per spazi che richiedono adattabilità. Perfetto per ottimizzare l'ambiente questo sistema permette di passare dal relax quotidiano a una zona notte condivisa, senza compromessi sul design e sulla qualità del riposo.

An innovative corner system that, thanks to its versatile configuration, easily converts from bed to sofa and vice versa. The central corner, with its clever shape, makes it easy to join two beds together, offering a practical and functional solution for spaces that require adaptability. Perfect for optimizing the environment this system allows you to go from everyday relaxation to a shared sleeping area, without compromising on design and quality of rest.

S.A

Space.A è il complemento che rivoluziona la modularità del sistema Space. Aggiunto agli altri elementi, trasforma il letto in un grande divano accogliente ma può anche essere utilizzato come comodino, offrendo una superficie pratica e funzionale. Un elemento versatile che amplia le possibilità di personalizzazione dello spazio notte.

Space.A is the accessory that revolutionizes the modularity of the Space system. Added to the other elements, it transforms the bed into a large cozy sofa but can also be used as a nightstand, providing a practical and functional surface. A versatile element that expands the possibilities of customizing the sleeping space.

Angolo sommier/
Corner Sommier

Angolo basso/
Low corner

Angolo alto/
High corner

Space.A Angolare/The corner

Space - S.A

80x80
Penelope 15, cat. C
Bedlinen Cotone 0000

L'angolo diventa il cuore di questo sistema versatile: non solo punto di incontro, ma anche un pratico vano contenitore o comodino. Con una progettazione intelligente, l'angolo ottimizza lo spazio, offrendo soluzioni nascoste per riporre oggetti e mantenere l'ambiente ordinato. Oltre a definire l'estetica, arricchisce la funzionalità.

The corner becomes the heart of this versatile system: not only a meeting point, but also a practical storage compartment or nightstand. With intelligent design, the corner optimizes space, offering hidden solutions for storing objects and keeping the room uncluttered. In addition to defining aesthetics, it enriches functionality.

Il sistema Space utilizza il meglio delle tecnologie Noctis per garantire funzionalità, versatilità e massima facilità d'uso dei nove modelli.

The Space system uses the best of Noctis technologies to guarantee functionality and versatility and maximum ease of use of the nine models.

Varianti tecnologiche/ strutturali Variants technological/ structural

La rete manuale consente di estrarre dalla base il secondo letto con pochi e semplici gesti, sollevando rete e materasso. Uno scatto a molla permette di aprire le due gambe, creando un letto matrimoniale oppure due letti singoli.

The manual bedstead allows you to extract the second bed from the base with a few and simple gestures, lifting the bed base and mattress. A spring snap allows you to open the two legs, creating a double bed or two single beds.

Rete manuale
Manual pull-out base

Disponibile in tutti i modelli della collezione Space
Available in all models of the Space collection

S.1

S.2

S.3

S.4

S.5

S.6

S.7

S.8

S.9

Rete a doghe in betulla
da 65 mm.
Orthopedic base with
65 mm birchen steve

Struttura rete in acciaio
di selezione speciale.
Bed base whit a special
section steel frame

Uno scatto a molla permette
di aprire le due gambe.
A spring release allows you
to open the two legs

Ruote bidimensionali facilitano
lo spostamento della rete.
The two-way casters to make
moving the second base easier

Il letto singolo di varie misure diventa facilmente matrimoniale oppure due letti singoli, con l'aggiunta della seconda rete estraibile automatica dotata di una maniglia grazie alla quale è possibile aprire automaticamente la struttura di sollevamento della rete e del materasso.

The single bed of various sizes becomes easily double bed or two single beds, with the addition of the second removable automatic bedstead equipped with a handle, thanks which the lifting structure and mattress can be automatically opened.

Rete automatica
Automatic pull-out base

Disponibile in tutti i modelli della collezione Space
Available in all models of the Space collection

S.1

S.2

S.3

S.4

S.5

S.6

S.7

S.8

S.9

Particolare delle ruote bi-direzionali che facilitano lo spostamento della rete.
The two-way casters to make moving the second base easier

Il pistone facilita l'apertura della seconda rete rendendola più sicura.
The piston serves to open the second base, more easily and safely

La barra anti-chiusura è un meccanismo di blocco che impedisce la chiusura accidentale della seconda rete.
The Anti-closure bar is a lock mechanism to prevent the second base from closing accidentally

Barra che facilita l'apertura della seconda rete liberando tutta la superficie del materasso.
Automatic bar for easier opening of the second bed, leaving the whole mattress surface

Il letto di varie misure completo di rete strutturale a doghe in betulla 65 mm con telaio in acciaio di selezione speciale, diventa pratico nella versione con i 2 contenitori estraibili con ruote in laminato bianco.

The bed of different dimensions including structural bedstad with 65 mm birch slats and frame made of special selected steel, it becomes practical in the version with 2 removable containers with wheels in white laminate.

Contenitori
Storage containers

Disponibile in tutti i modelli della collezione Space
Available in all models of the Space collection

S.1

S.2

S.3

S.4

S.5

S.6

S.7

S.8

S.9

Il letto in versione bauletto salvaspazio completo di rete strutturale a doghe in betulla 65 mm con meccanismo di sollevamento ad apertura laterale a destra o sinistra. Il vano capiente è dotato di fondi contenitore rimovibili per una facile pulizia del pavimento sottostante.

The bed in bauletto Storage save space Including structural base with birch slats 65 mm and lifting mechanism with lateral opening to the right or left. The large compartment equipped with container bottoms removable for an easy cleaning underneath.

Bauletto
Storage

Disponibile in tutti i modelli della collezione Space
Available in all models of the Space collection

S.1

S.2

S.3

S.4

S.5

S.6

S.7

S.8

S.9

Letto completo di rete strutturale con struttura in acciaio e bordi imbottiti. Disponibile in tutti i tessuti del campionario Noctis.

Bed including a structural bedstead with steel structure and padded edges. Available in all fabrics from the Noctis samples collection.

Basic

Disponibile in tutti i modelli della collezione Space
Available in all models of the Space collection

S.1

S.2

S.3

S.4

S.5

S.6

S.7

S.8

S.9

La collezione Space
si arricchisce di accessori
utilizzabili in ogni modello.
The Space collection
is enriched with accessories
that can be used in
each model.

Accessori
Accessories

I cuscini di varie misure sono disponibili in tutti tessuti, pelli, ecopelli e colori del catalogo Noctis nelle stesse tonalità o a contrasto dei rivestimenti dei letti. Proposte anche le versioni sagomate utilizzabili come sponde del modello Divano. Tutti i modelli di qualsiasi misura sono completamente sfoderabili grazie al veltro perimetrale di cui sono dotati.

The cushions of various sizes are available in all fabrics, leathers, eco-leathers and colors of the Noctis catalog in the same or contrasting shades of the bed coverings. Shaped versions thatcan be used as sides of the Sofa model are also proposed. All models of any size are completely removable thanks to the perimeter velcro they are equipped with.

Cuscini/Rivestimenti
Cushions/Covers

Cuscini-schienale per la versione divano
Back cuschion for the Sofa version

Ferma-sponde che facilita l'uscita della seconda rete. Stop-sides that facilitates the exit of the second network

Cuscino rullo Roll cuschion
20x80
20x90
20x100
20x120

Cuscino d'arredo con imbottitura in soffice dacron. Decorative cushion with soft dacron padding
50x50
60x60
35x70

Copriletto nello stesso tessuto di rivestimento dello Space scelto. Bedspread in the same fabric of the selected Space version

Noctis integra la propria collezione di letti con una selezione di materassi ortopedici per differenti comfort di utilizzo. Questi combinano vari materiali tra loro come: memory, molle tradizionali o insacchettate, viscosa, fibra anallergica e schiumati ad alta densità.

Noctis integrates its own bed collection with a selection of orthopedic mattresses for different kinds of comfort. They combine several materials as: memory, traditional springs or pocket spring, viscose ,non allergenic-fiber and high density foamed component.

Materassi
Mattress

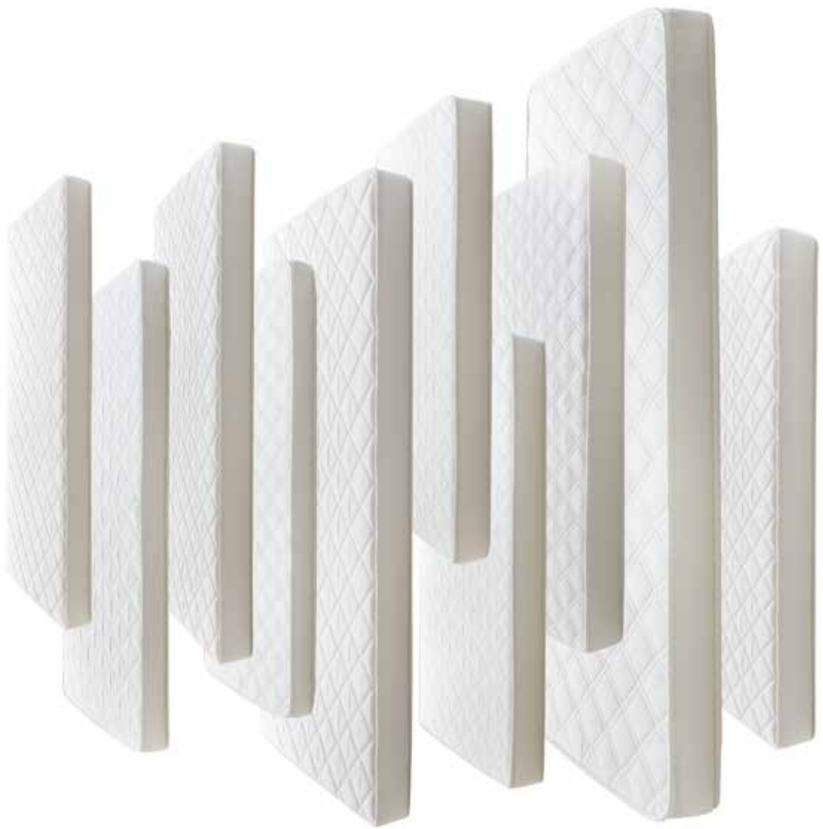

Materasso a molle
Spring mattress

Materasso dotato di speciali molle in acciaio armonico in doppia tempra che si muovono in maniera indipendente l'una dall'altra. Rivestito in tessuto elasticizzato con trattamento anallergico. Non sfoderabile.
Mattress with specialdouble hardened, harmonic steel springs that move independently of one another. Covered in stretchfabric with anti-allergy treatment. Not removable

Materasso Memory
Memory mattress

Materasso con due strati: in memory e uno in poliuretano espanso di media densità. Rivestito in tessuto elasticizzato con trattamento anallergico. Completamente sfoderabile e lavabile.
Mattress with 2 layers-one in memory foam and the other in mediumdensity foam. Covered instretch fabric with antiallergy treatment. Covers are fully removable and machine washable

Materasso D23 sfoderabile
D23 removable Mattress

Materasso in poliuretano espanso di media densità. Rivestito in tessuto elasticizzato con trattamento anallergico. Completamente sfoderabile e lavabile.
Medium-density polyurethane foam mattress with anti-allergy stretch fabric cover. Completely removable and machine washable

Materasso D23
D23 Mattress

Materasso in poliuretano espanso di media densità. Rivestito in tessuto elasticizzato con trattamento anallergico. Non sfoderabile.
Medium-density polyurethane foam mattress with anti-allergy stretch fabric cover. Non removable

Space Collection Overview

Space Collection

	S.1	S.2	S.3	S.4	S.5
	Sommier	Letto Bed	Dormeuse	Angolo alto High corner	Sofà
Con rete manuale With manual pull-out base					
Con rete automatica With automatic pull-out base					
Con bauletto With storage					
Con contenitori With storage containers					
Basic Space basic					
Misure Measueres	80x190/200 L91 x P200/P210 x H32 90x190/200 L101 x P200/P210 x H32 100x190/200 L111 x P200/P210 x H32 120x190/200 L121 x P200/P210 x H32	80x190/200 L91 x P200/P210 x H85 90x190/200 L101 x P200/P210 x H85 100x190/200 L111 x P200/P210 x H85 120x190/200 L121 x P200/P210 x H85	80x190/200 L91 x P200/P210 x H70 90x190/200 L101 x P200/P210 x H70 100x190/200 L111 x P200/P210 x H70 120x190/200 L121 x P200/P210 x H70	80x190/200 L91 x P200/P210 x H85 90x190/200 L101 x P200/P210 x H85 100x190/200 L111 x P200/P210 x H85 120x190/200 L121 x P200/P210 x H85	80x190/200 L91 x P200/P210 x H85 90x190/200 L101 x P200/P210 x H85 100x190/200 L111 x P200/P210 x H85 120x190/200 L121 x P200/P210 x H85

	S.6	S.7	S.8	S.9
	Angolo basso Low corner	Divano basso Low sofa	Angolo sagomato Shaped corner	Divano alto High sofa
Con rete manuale With manual pull-out base				
Con rete automatica With automatic pull-out base				
Con bauletto With storage				
Con contenitori With storage containers				
Basic Space basic				
Misure Measueres	80x190/200 L91 x P200/P210 x H70 90x190/200 L101 x P200/P210 x H70 100x190/200 L111 x P200/P210 x H70 120x190/200 L121 x P200/P210 x H70	80x190/200 L91 x P200/P210x H70 90x190/200 L101 x P200/P210 x H70 100x190/200 L111 x P200/P210 x H70 120x190/200 L121 x P200/P210 x H70	80x190/200 L91 x P200/P210 x H85 90x190 /200 L101 x P200/P210 x H85 100x190/200 L111 x P200/P210 x H85 120x190/200 L121 x P200/P210 x H85	80x190/200 L91 x P200/P210 x H85 90x190/200 L101 x P200/P210 x H85 100x190/200 L111 x P200/P210 x H85 120x190/200 L121 x P200/P210 x H85

S.A Space Angolare/The corner

Grazie al meccanismo a molla, l'apertura è fluida e leggera, permettendo un accesso facile e immediato al contenitore. Il design intelligente lo rende ideale per sfruttare al meglio gli angoli, offrendo uno spazio extra per riporre cuscini o coperte.

Thanks to the spring mechanism, opening is smooth and light, allowing easy and immediate access to the storage unit. The clever design makes it ideal for making the most of corners, providing extra space for storing pillows or blankets.

Misure
Measueres

Misure interno/Inside size
71x71xH23
81x81xH23

Angolo sommier/Corner sommier
80X80X32
90X90X32

Angolo basso/Low corner
80X80X70
90X90X70

Angolo alto/High corner
80X80X85
90X90X85

Misure
Measueres

Velcro

Dettaglio del velcro ai bordi del tessuto di rivestimento che ne facilita la sfoderabilità. Disponibili in tutti i tessuti del nostro campionario 100% Made in Italy. Progettato e prodotto in Italia

Velcro detail at the edges of the fabric coating that of it facilitates the removal of the covers. Available in all the fabrics of our catalogue 100% Made in Italy. Designed and manufactured in Italy

Space Accessori/Accessories

Misure
Measueres

Cuscino rullo
Roll cushion

20x80
20x90
20x100
20x120

Cuscino d'arredo con imbottitura in soffice dacron
Decorative cushion with soft dacron padding

40x40
50x50
65x65
35x70

Cuscini-schienale per la versione divano
Back cuschion for the Sofa version

190:
35x95x25
200:
35x100x25
Per la versione angolare
for the angular version
35x80x25
35x90x25

Ferma-sponde che facilita l'uscita della seconda rete
Stop-sides that facilitates the exit of the second network

Copriletto nello stesso tessuto di rivestimento dello Space scelto.
Bedspread in the same fabric of the selected Space version

Materasso Memory
Memory mattress

Materasso a molle
Spring mattress

Materasso D23
D23 Mattress

Materasso D23 sfoderabile
D23 removable Mattress

Space
Noctis 2025

creative director
Caterina Priori
co-editors
Piero Priori, Mattia Priori

graphic design
ma:design
Massimiliano Patrignani
Monica Zaffini

texts
Marta Alessandri
Valeria Marconi

photography
AmatiBacciardi
digital work
Annamaria Ferretti

photolito
Olimpia Visual Plan

print
Tecnostampa
Pigini Group
Printing Division
Loreto-Trevi

maggio/May 2025

Noctis SpA
con un unico socio

Fraz. Monterolo, 144/C
Zona ind.le Ganga
61045 Pergola Pu, Italy
t.+39.0721.775505
f. +39.0721.735599
p.iva / cf 01304200411
www.noctis.it

Noctis
Flagship store

via Molino delle Armi,11
20122 Milano
www.nottenoctis.it